

Énergie solaire à indusrielle

Un grand parc solaire du département
à cinq entreprises de la ZI de l'Argile

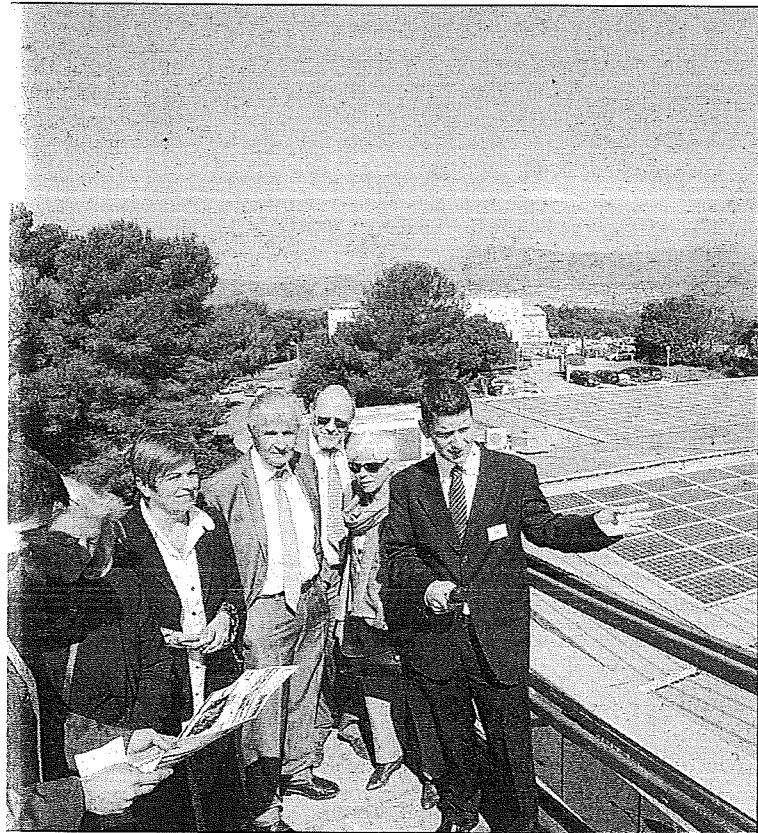

Le maire Europe écologie de Mouans-Sartoux, André Aschieri et les élus
du conseil général sont montés dans une nacelle pour observer le « champ
solaire » installé sur la toiture de l'entreprise Sepalumic. (Photo A. B.-J.)

anneaux pour une production
électrique estimée de 213 MW/h.
« Cet équipement qui valorise notre
site qui est porteur de valeurs posi-
tives. La revente à EDF est intéres-
sante pour nous », argue Benoît Siber-
nic, directeur marketing de Sepa-
lumic si les tarifs de rachat ont été
révisés à la baisse. (entre 0,28 et
0,30 par kW/h), l'entreprise béné-

ficie du tarif antérieur de 0,60 euro
par kW/h soit un revenu annuel de
176 200 euros. À elle seule, elle peut
produire l'électricité annuelle consom-
mée par 118 foyers.

PIERRE VALET
pvalet@nicematin.fr

1. Des programmes encore plus importants sont en projet,
notamment à Nice Saint-Isidore (9 000 m²) ou Vallauris
(12 000 m²).

Automobile La CCI et la société One Too partenaires

Dans les ateliers de l'Insti-
tut de Formation Auto-
mobile, Valentin, en BTS
maintenance après-vente,
détaille une mallette posée à
côté d'un véhicule capot ou-
vert. C'est l'un des derniers
outils développés par la so-
ciété One Too. Il sera amené
à les utiliser dans le cadre de
sa formation, et, qui sait,
peut-être suggérera-t-il des
idées d'amélioration. Car
c'est bien là l'esprit du par-
tenariat signé entre la CCI et
l'entreprise azurienne, con-
cepteur et fabricant d'outils
de mesures et de contrôle
spécialisés pour l'automobile.

« One Too est un minuscule
acteur de l'industrie automo-
bile, mais un partenaire de
grands équipementiers, c'est
notre fierté », a expliqué hier
Jean-Pierre Marlier, prési-
dent de la société installée à
Saint-Jeannet. *Former les jeun-
es, c'est notre responsabi-*

*lité d'adulte et de chef d'entre-
prise. Par ce partenariat, nous
ferons participer les futurs mé-
caniciens, ingénieurs ou ma-
nagers à la conception d'ou-
tils qu'ils utiliseront demain ».*
A son tour, Bernard Kleyn-
hoff, président de la CCI Nice
Côte d'Azur s'est félicité de
ce partenariat qui « permet-
tra aux apprentis d'être opé-
rationnels dès leur intégra-
tion dans le monde de l'entre-
prise. » Puis, il a souligné le
bon taux de placement des
600 élèves de l'IFA, centre
de formation géré par la CCI.
« 80 % réussissent leur inser-
tion professionnelle. Le dé-
veloppement de l'apprentissage
et de l'alternance sera un axe
majeur de cette mandature ».

S. C.

IFA, 45 route de Grenoble, à Nice organise des
journées portes ouvertes, les mercredis 13 et 27
avril. Pour s'inscrire :
www.ifa-nice.com
Tél : 0820.428.888.

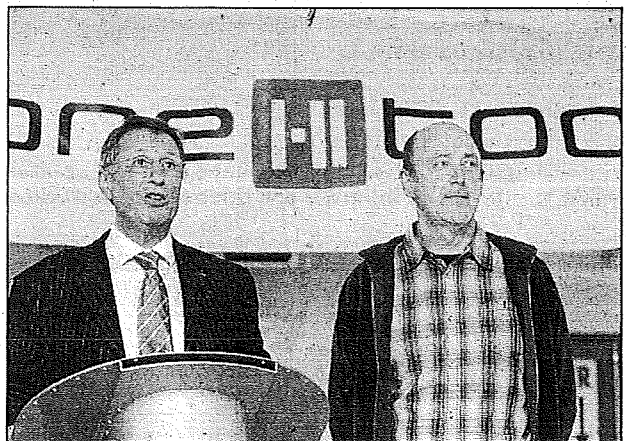

Bernard Kleynhoff, président de la CCI Nice Côte d'Azur et
Jean-Pierre Marlier, président de la société « One too »
ont officialisé leur partenariat à l'Institut de Formation
Automobile. (Photo Frantz Chavaroche)

ministres promu région Auvergne

Immigration Rudy Salles interpelle Claude Guéant

Pier, lors de la Séance des contre l'afflux de ces clan-